

Plan étage type

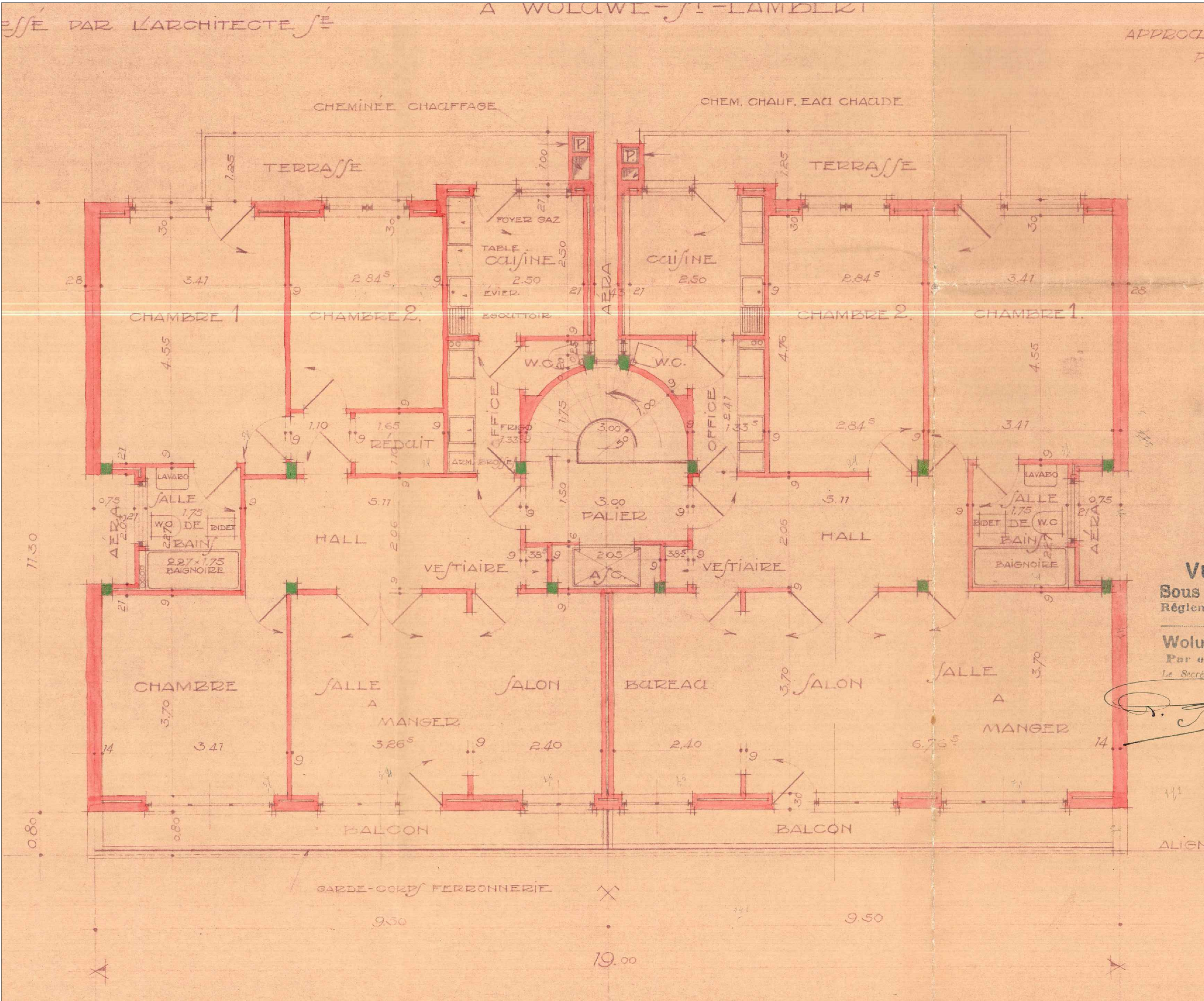

Plan du dernier étage

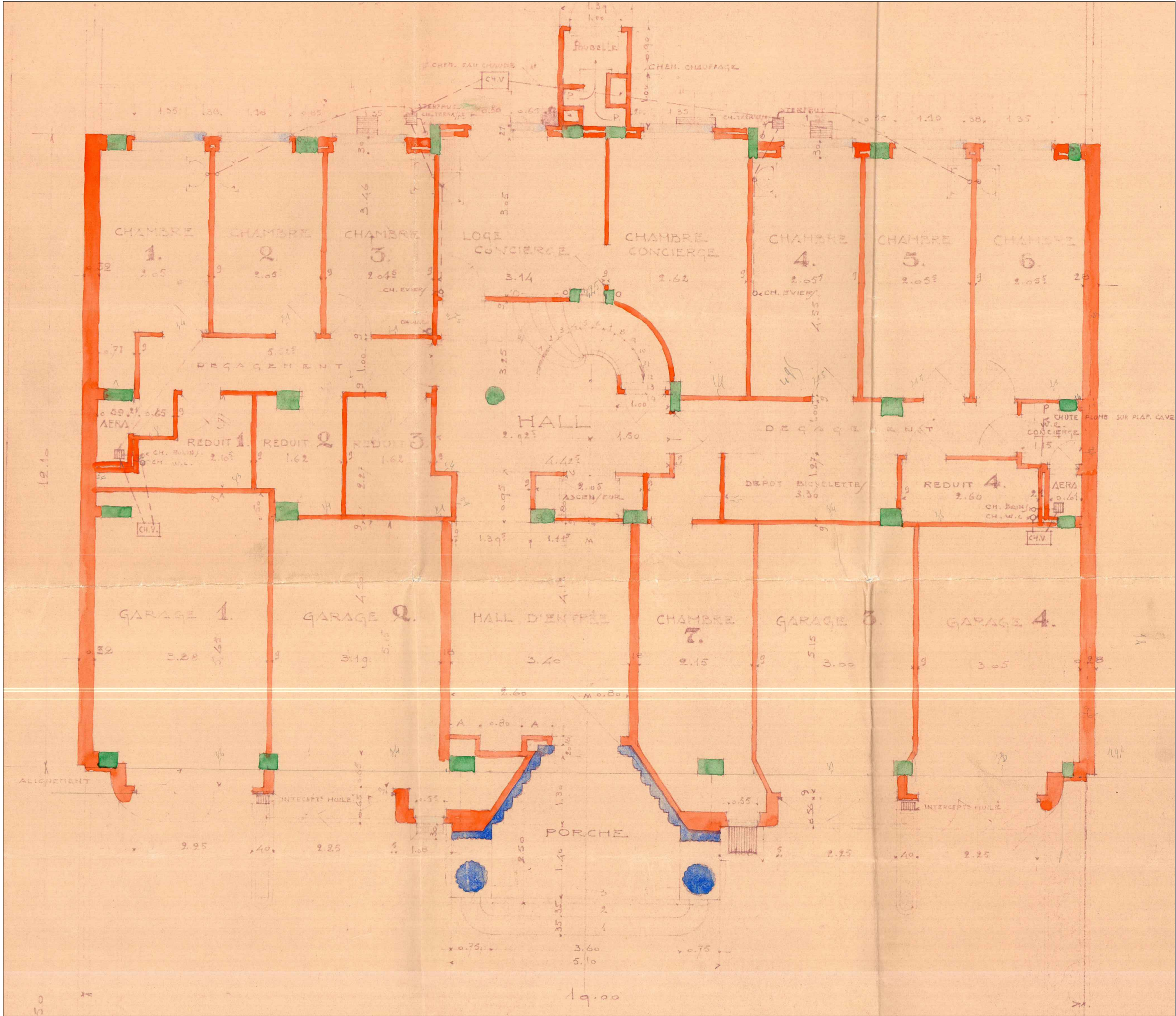

Plan du rez-de-chaussée

Note :
Ce plan est la propriété de l'architecte et ne peut être utilisé que dans le cadre du présent dossier.
Toute forme de reproduction ou de communication à des tiers est interdite sans autorisation écrite à recevoir de la part de l'architecte.
Ce document fait partie du dossier administratif, et n'est pas valable pour le dossier d'exécution.

Note à l'entrepreneur :
Les cotes, mesures et niveaux renseignés sur les plans seront vérifiés sur place avant exécution par l'entrepreneur qui en avertira la direction du chantier et en tiendra compte dans l'élaboration des détails d'exécution.

MAÎTRE D'OUVRAGE				
ACP FLORYA c/o SYNDIC4U - FW Move Forward srl Rue Kalle, 42 1200 Woluwe-Saint-Lambert tel : +32 478 41 14 73 e-mail : info@syndic4Ulimmo				
PROJET				
OBJET : Remplacement des châssis en façade avant et isolation du pignon gauche (enduit sur isolant EPS)				
ADRESSE DU PROJET : Boulevard Brand Withlock, 144 1200 Woluwe-Saint-Lambert				
N° DE PARCELLE : 3ème Div., Section D n° 154 r36				
AUTEUR DE PROJET				
 IDDA SRL IDée D'Architecture C. Léonard - J. Bruffaerts - Architectes Avenue Emile Van Bevelaere, 205 1170 Watermael-Boitsfort 02/850 16 35 info@idda.be				
Modifications				
Suppression du balcon arrière du 1 ^{er} étage gauche de l'objet de la demande de permis d'urbanisme				
DOSSIER DE DEMANDE DE PERMIS PLANS - SITUATION DE DROIT (1935) Plans d'archives				
Echelle Date Stade N°Plan Index				
1/50 14/10/2025 PERMIS D'URBANISME 18 A				



Note :
Ce plan est la propriété de l'architecte et ne peut être utilisé que dans le cadre du présent dossier.
Toute forme de reproduction ou de communication à des tiers est interdite sans autorisation écrite à recevoir de la part de l'architecte.
Ce document fait partie du dossier administratif, et n'est pas valable pour le dossier d'exécution.

Note à l'entrepreneur :
Les cotes, mesures et niveaux renseignés sur les plans seront vérifiés sur place avant exécution par l'entrepreneur qui en avertira la direction du chantier et en tiendra compte dans l'élaboration des détails d'exécution.

MATRE D'OUVRAGE		
ACP FLORYA c/o SYNDIC4U - FW Move Forward srl Rue Kelle, 42 1200 Woluwe-Saint-Lambert tél : +32 478 41 14 73 e-mail : info@syndic4u.immo		
PROJET		
OBJET : Remplacement des châssis en façade avant et isolation du pignon gauche (enduit sur isolant EPS)		
ADRESSE DU PROJET : Boulevard Brand Withlock, 144 1200 Woluwe-Saint-Lambert		
N° DE PARCELLE : 3ème Div. Section D n° 134 r36		
AUTEUR DE PROJET		
 IDDA SRL IDéo D'Architecture C. Léonard - J. Bruffaerts - Architectes Avenue Emile Van Becelaere, 28B 1770 Watermaal-Botstort 02/850 16 35 info@idda.be		
Modifications	Index	Date
Suppression du balcon arrière du 1 ^{er} étage gauche de l'objet de la demande de permis d'urbanisme	A	14/10/2025

DOSSIER DE DEMANDE DE PERMIS
FACADE AVANT ET PIGNON GAUCHE - SITUATION DE DROIT (1935)
Plans d'archives

Echelle	Date	Stade	N°Plan	Index
1/50	14/10/2025	PERMIS D'URBANISME	2/8	A

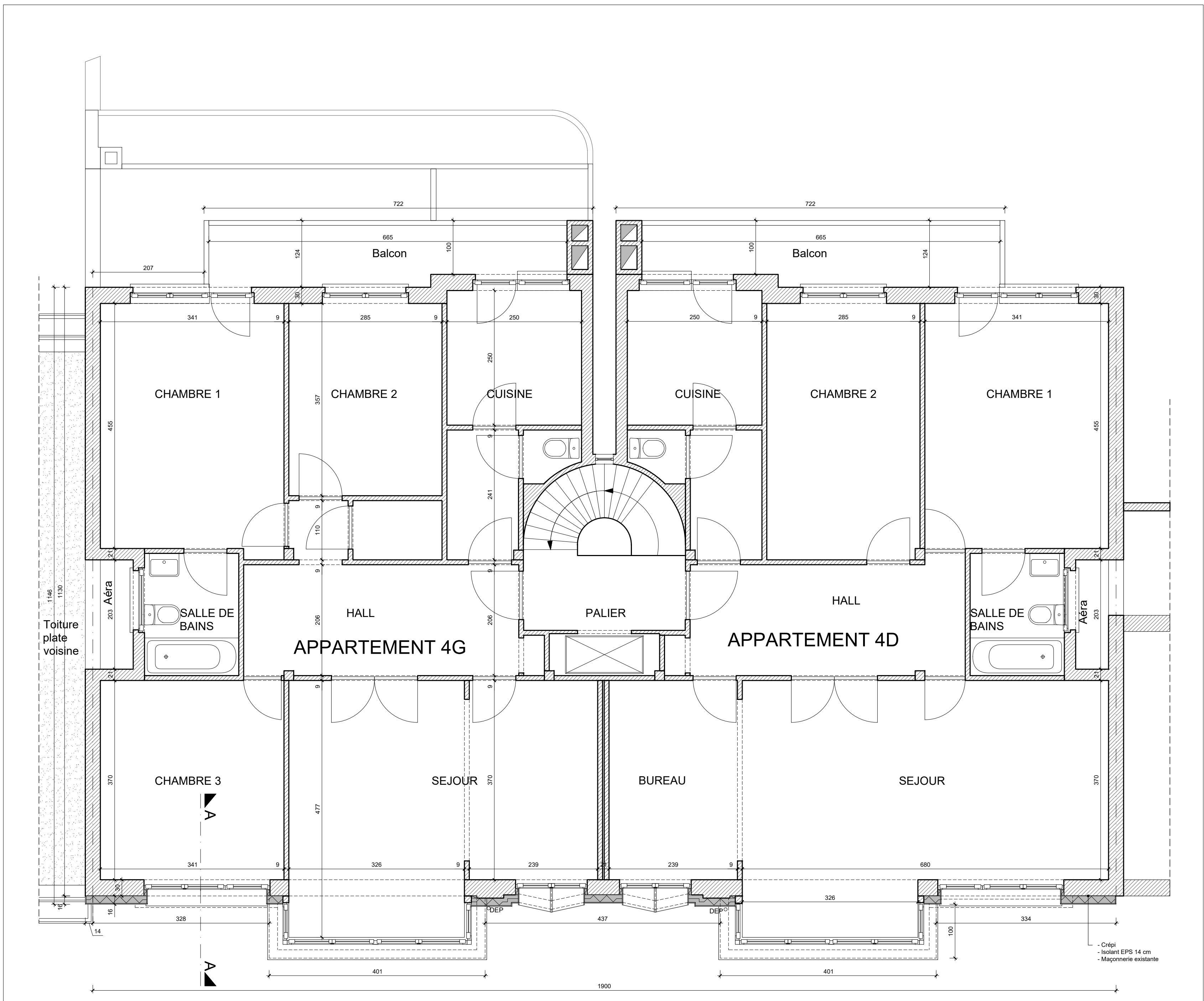

Plan étage type - 4^{ème} au 6^{ème} étage

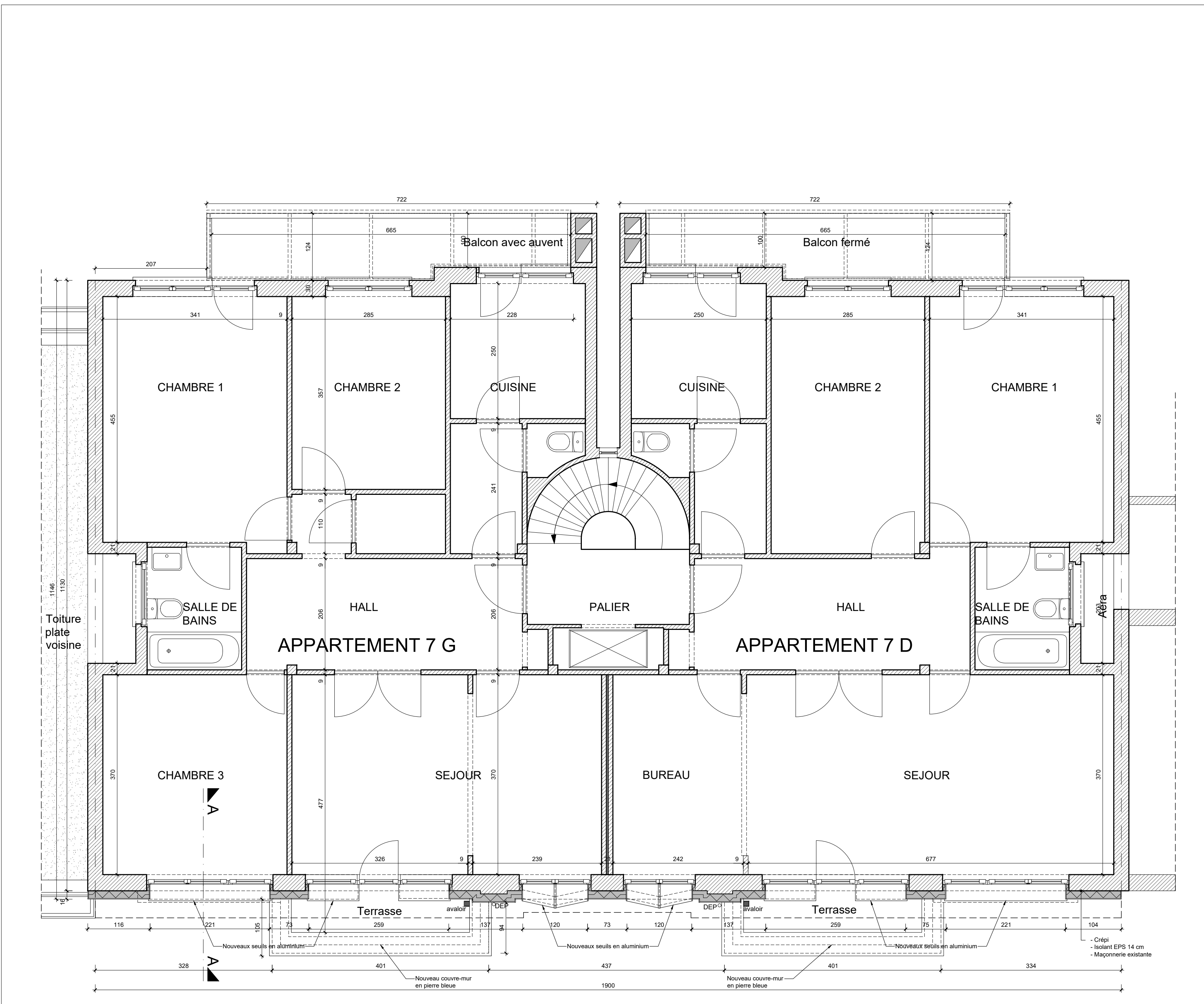

Plan du 7^{ème} étage

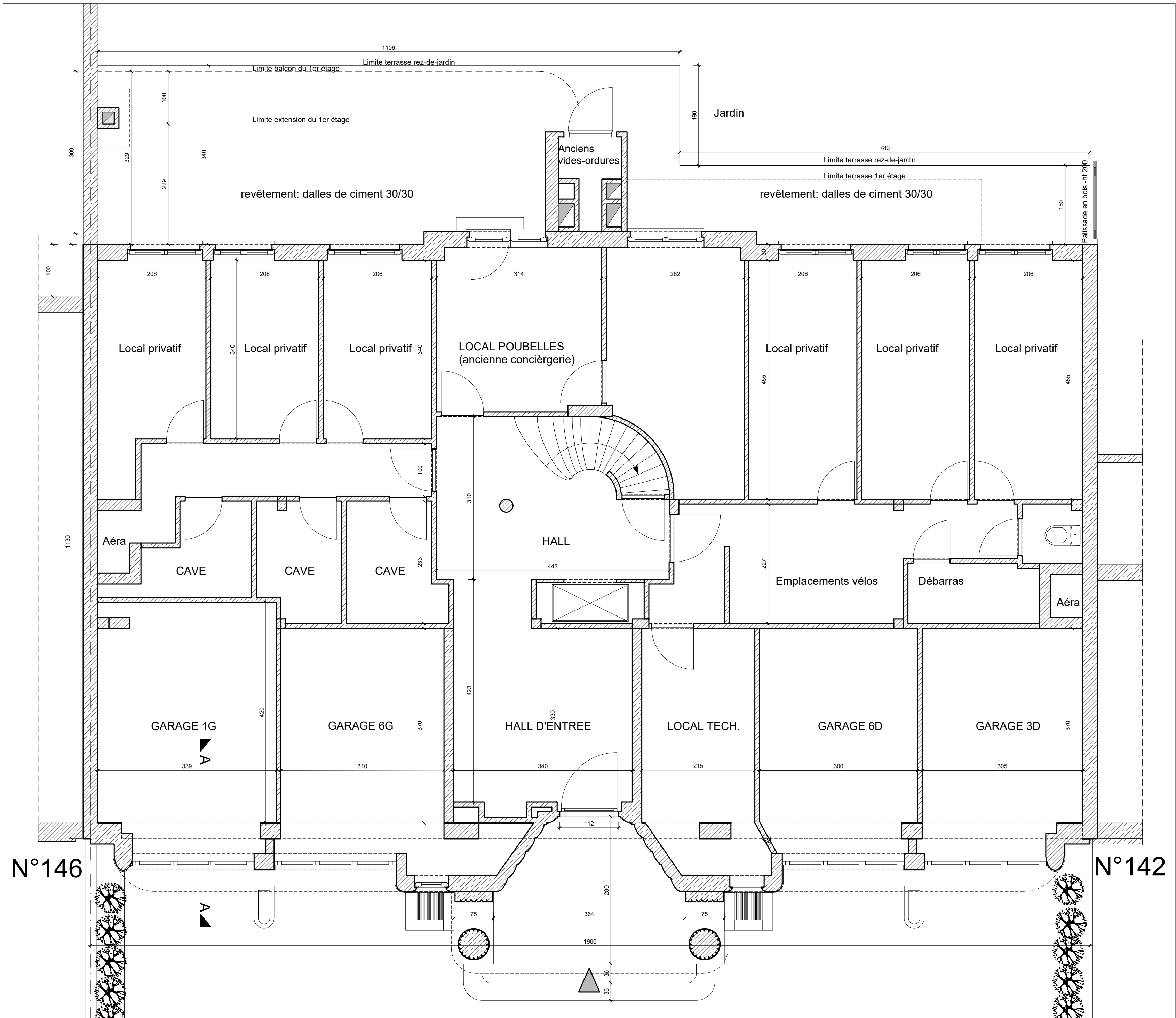

Plan du rez-de-chaussée

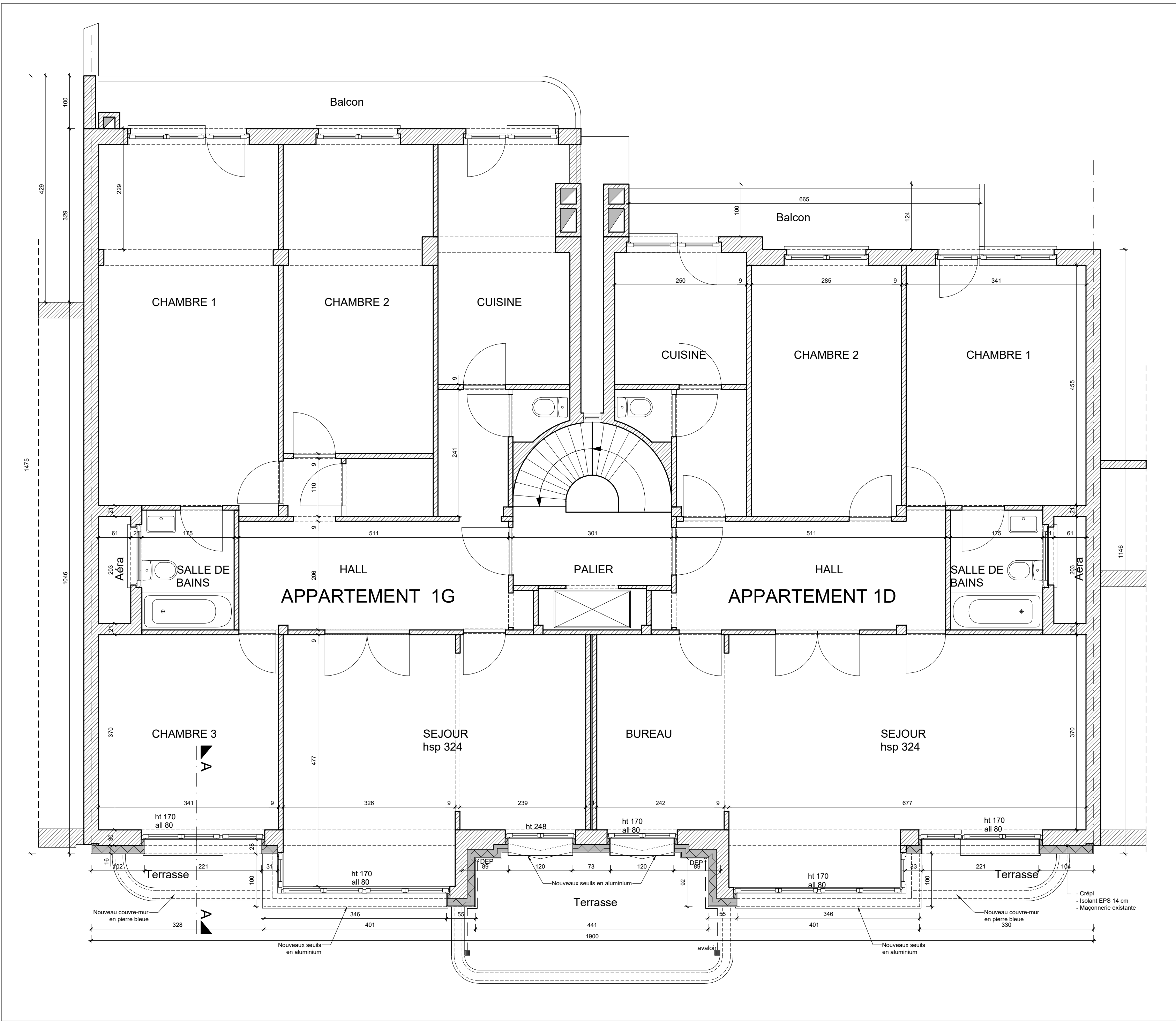

Plan du 1^{er} étage

LEGENDE HACHURES :	
Démolition	
Mur existant	
Mur projeté	
Bloc cellulaire	
Isolant souple	
Isolant rigide	

Note :
Ce plan est la propriété de l'architecte et ne peut être utilisé que dans le cadre du présent dossier.
Toute forme de reproduction ou de communication à des tiers est interdite sans autorisation écrite à recevoir de la part de l'architecte.
Ce document fait partie du dossier administratif, et n'est pas valable pour le dossier d'exécution.

Note à l'entrepreneur :
Les cotes, mesures et niveaux renseignés sur les plans seront vérifiés sur place avant exécution par l'entrepreneur qui en avertira la direction du chantier et en tiendra compte dans l'élaboration des détails d'exécution.

MAITRE D'OUVRAGE

ACP FLORYA
c/o SYNDIC4U - FW Move Forward srl
Rue Kelle, 42
1200 Woluwe-Saint-Lambert
tél : +32 478 41 14 73
e-mail : info@syndic4u.immo

PROJET

OBJET :

Remplacement des châssis en façade avant et isolation du pignon gauche (enduit sur isolant EPS)

ADRESSE DU PROJET :

Boulevard Brand Withlock, 144
1200 Woluwe-Saint-Lambert

N° DE PARCELLE :

3ème Div., Section D n° 154 r36

AUTEUR DE PROJET



IDDA SRL

IDée D'Architecture

C. Léonard - J. Bruffaerts - Architectes

Avenue Emile Van Bevelaere, 20B

1170 Watermaal-Boitsfort

02/850 16 35

info@idda.be

Modifications	Index	Date
Suppression du balcon arrière du 1 ^{er} étage gauche de l'objet de la demande de permis d'urbanisme	A	14/10/2025

DOSSIER DE DEMANDE DE PERMIS
PLANS - SITUATION DE DROIT (2022)
Non mis en oeuvre

Echelle	Date	Stade	N°Plan	Index
1/50	14/10/2025	PERMIS D'URBANISME	38	A

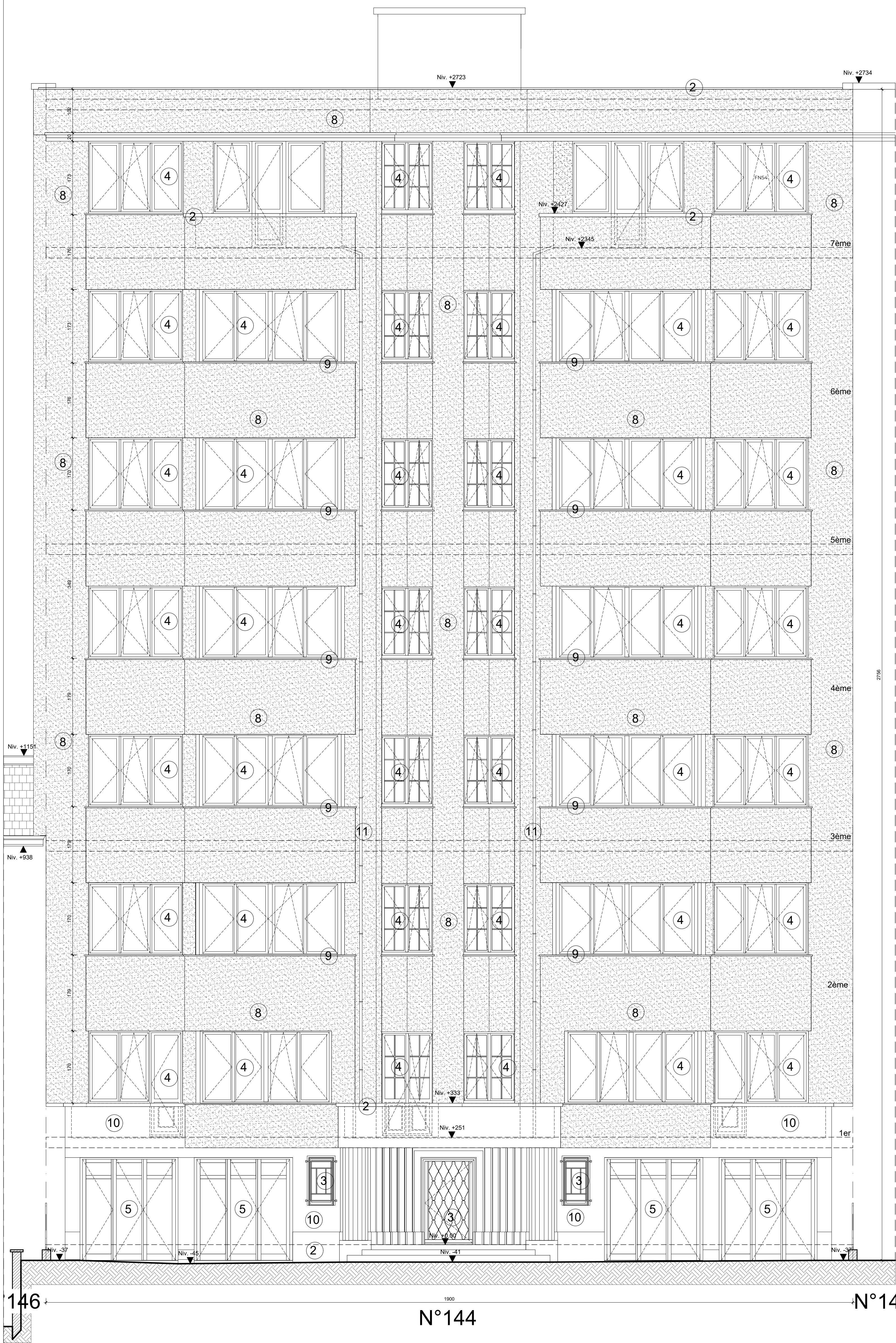

Façade avant

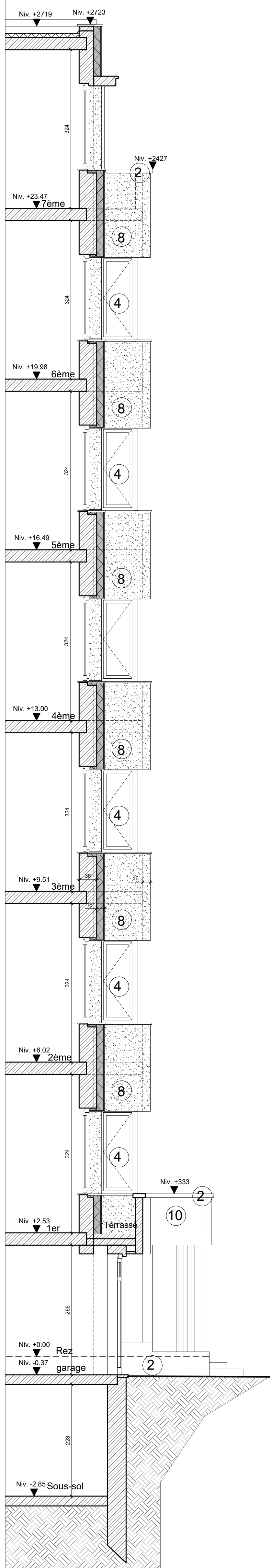

Coupe A-A

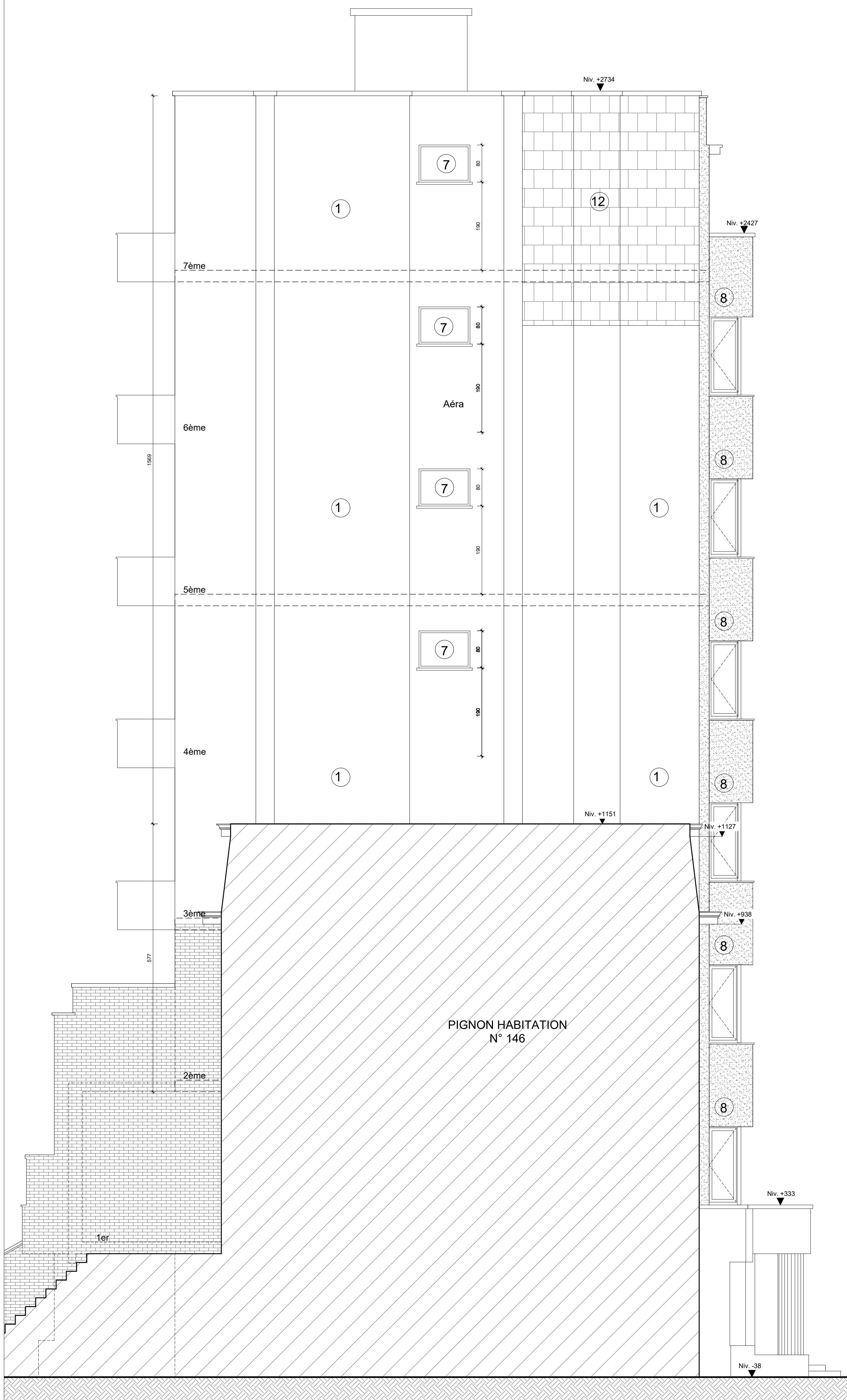

Façade latérale gauche - pignon

LEGENDE	
1	Cimentage peint - teinte blanc cassé-
2	Soubassement et seuils en pierre bleue
3	Ferronnerie -teinte noir -
4	Menuiseries extérieures en PVC -teinte blanc- en infraction, refusé au permis de 2022
5	Portes de garage en PVC -teinte blanc-
6	Nouveaux châssis en aluminium - teinte blanc -
7	Menuiseries extérieures - non concernée par la demande
8	Enduit sur isolant EPS (ép. 14 cm) -teinte blanc cassé/pierre de France -
9	Seuil en aluminium -teinte blanc -
10	Nouvelle peinture sur parties cimentées-teinte blanc cassé/pierre de France -
11	Descente d'eau peinte-teinte blanc cassé -
12	Bardage en ardoise fibro-ciment- teinte gris foncé -

LEGENDE HACHURES :	
Démolition	
Mur existant	
Mur projeté	
Bloc cellulaire	
Isolant souple	
Isolant rigide	

Note :
Ce plan est la propriété de l'architecte et ne peut être utilisé que dans le cadre du présent dossier.
Toute forme de reproduction ou de communication à des tiers est interdite sans autorisation écrite à recevoir de la part de l'architecte.
Ce document fait partie du dossier administratif, et n'est pas valable pour le dossier d'exécution.

Note à l'entrepreneur :
Les cotes, mesures et niveaux renseignés sur les plans seront vérifiés sur place avant exécution par l'entrepreneur qui en avertira la direction du chantier et en tiendra compte dans l'élaboration des détails d'exécution.

MAITRE D'OUVRAGE

ACP FLORYA
c/o SYNDIC4U - FW Move Forward srl
Rue Kelle, 42
1200 Woluwe-Saint-Lambert
tel : +32 478 41 14 73
e-mail : info@syndic4Uimmo

PROJET

OBJET :
Remplacement des châssis en façade avant et isolation du pignon gauche (enduit sur isolant EPS)

ADRESSE DU PROJET :
Boulevard Brand Withlock, 144
1200 Woluwe-Saint-Lambert

N° DE PARCELLE :
3ème Div., Section D n° 154 r36

AUTEUR DE PROJET

IDDA SRL
IDée D'Architecture
C. Léonard - J. Bruffaerts - Architectes
Avenue Emile Van Bevelsere, 20B
1170 Watermael-Boitsfort
02/850 16 35
info@idda.be

Modifications	Index	Date
Suppression du balcon arrière du 1 ^{er} étage gauche de l'objet de la demande de permis d'urbanisme	A	14/01/2025

DOSSIER DE DEMANDE DE PERMIS
FACADE AVANT ET PIGNON GAUCHE - SITUATION DE DROIT (2022)
Non mis en oeuvre

Echelle	Date	Stade	N°Plan	Index
1/50	14/01/2025	PERMIS D'URBANISME	48	A

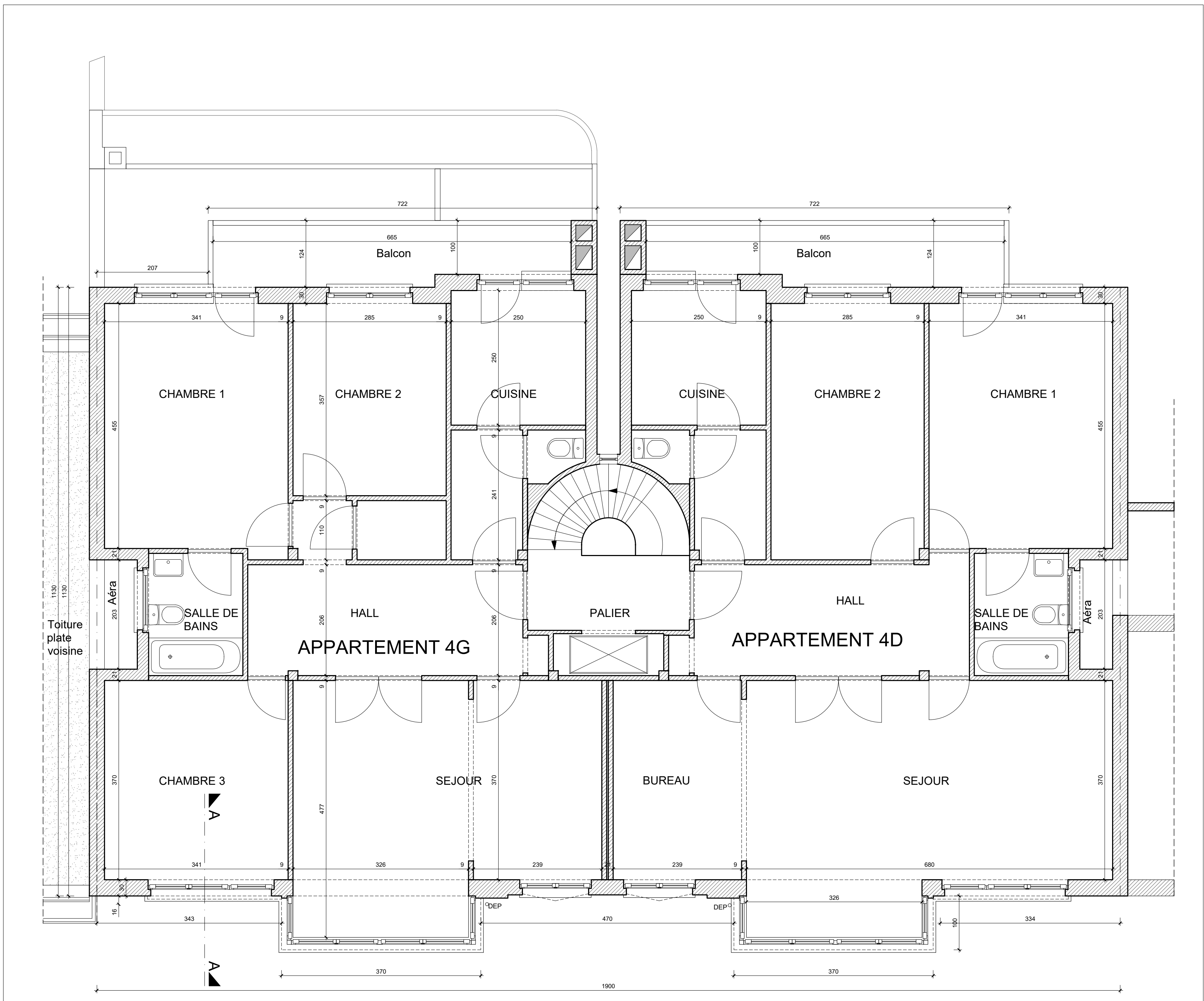

Plan étage type - 4^{ème} au 5^{ème} étage

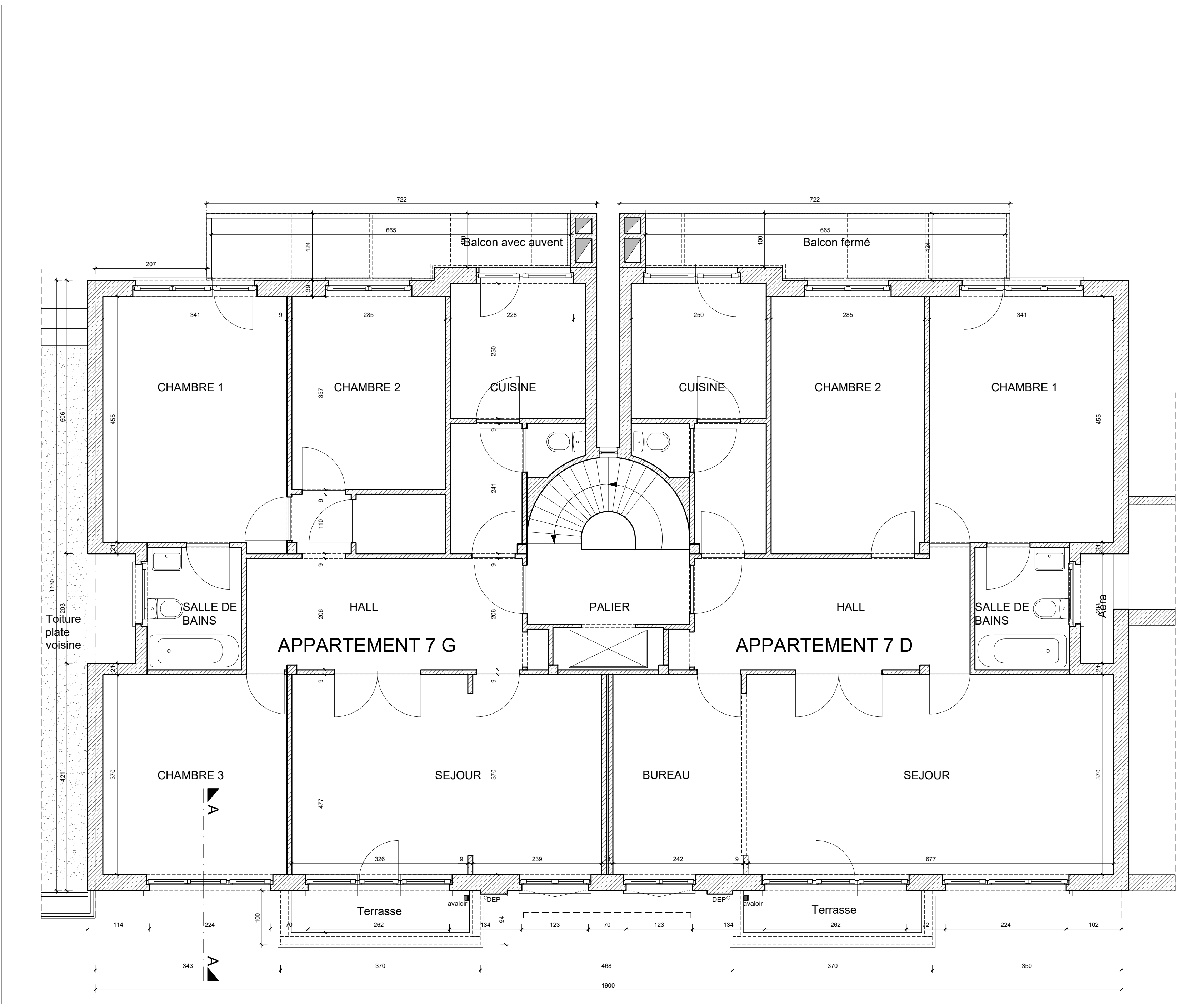

Plan du 7^{ème} étage

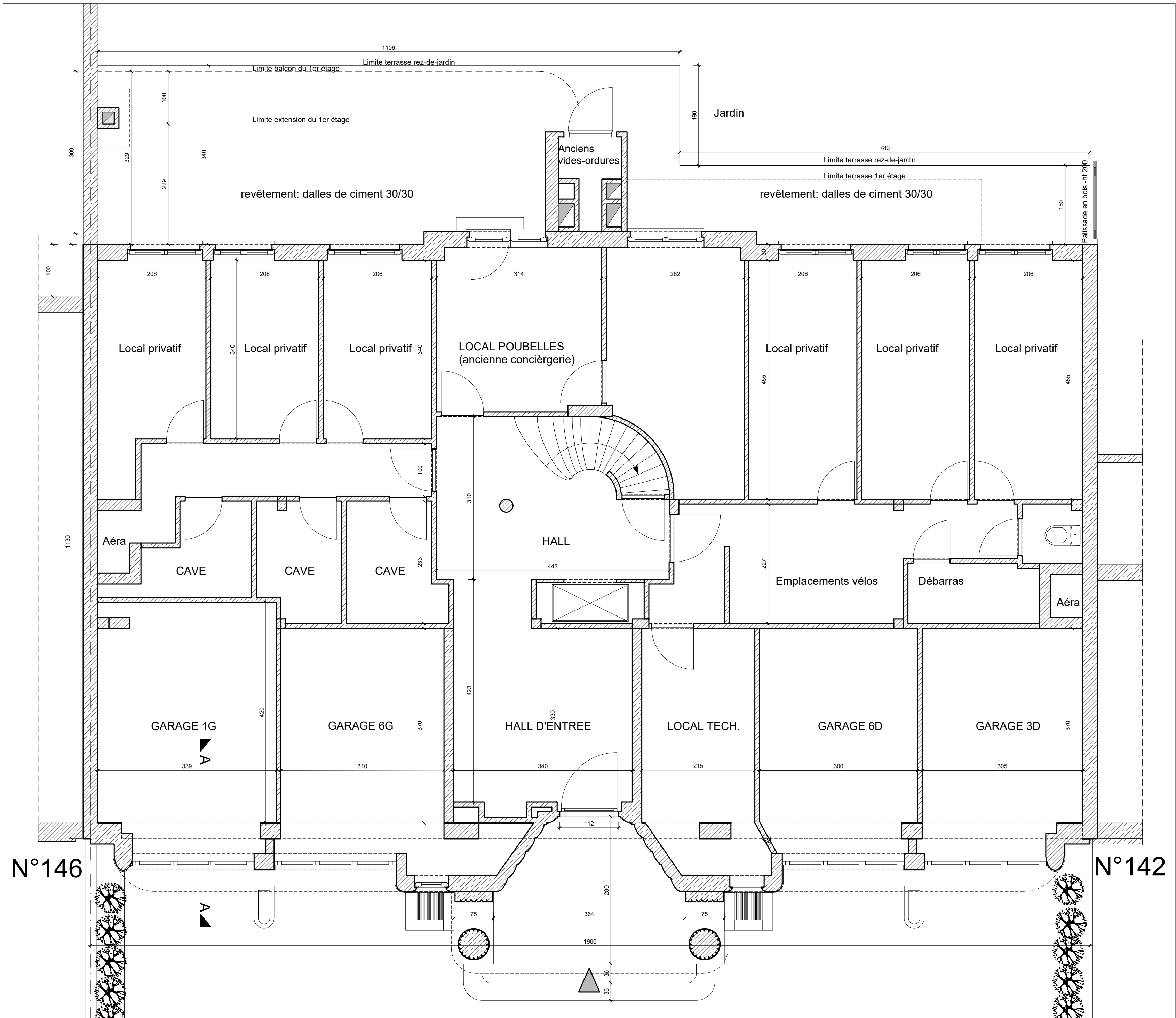

Plan du rez-de-chaussée

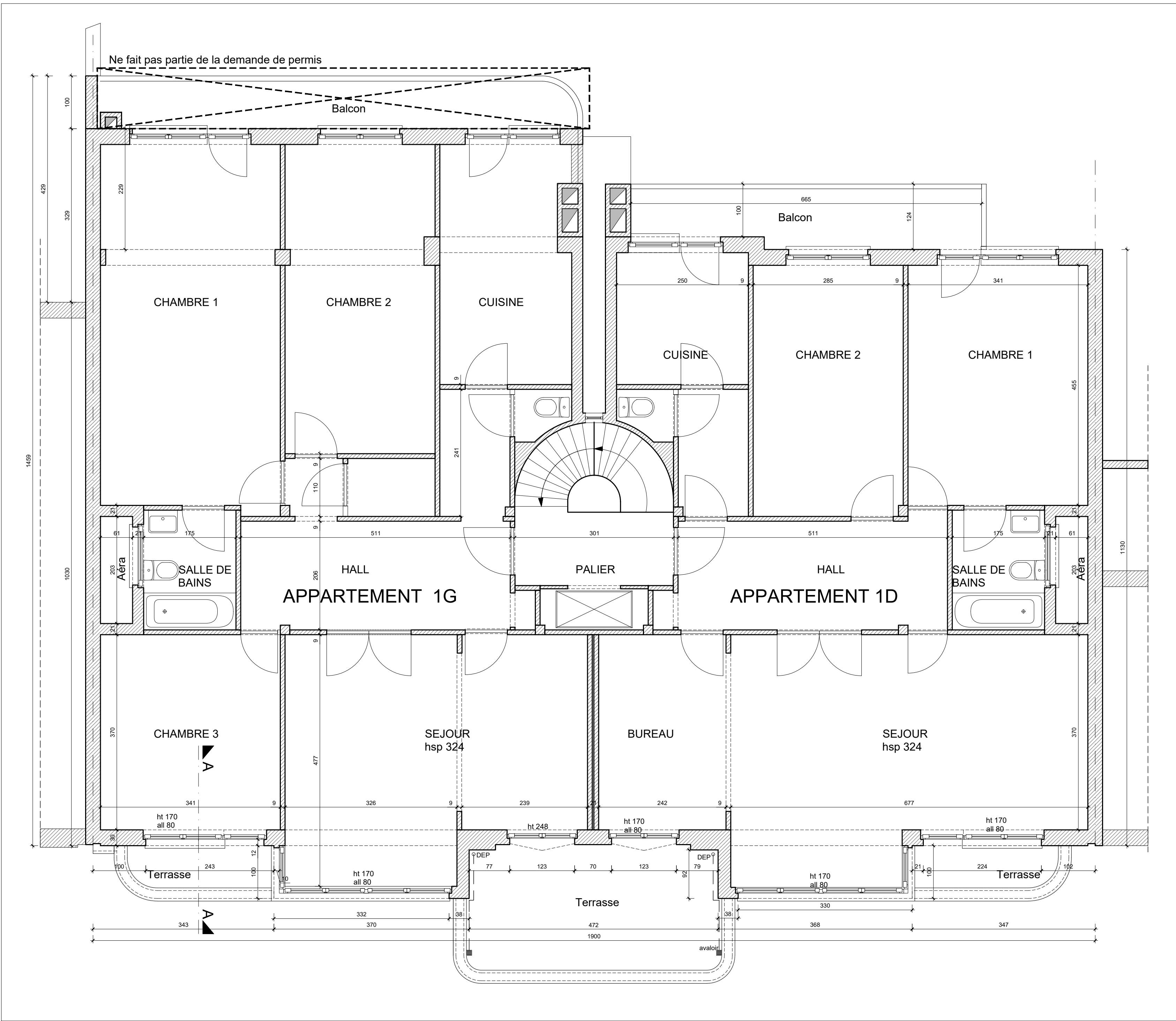

Plan du 1^{er} étage

LEGENDE HACHURES :

- Démolition
- Mur existant
- Mur projeté
- Bloc cellulaire
- Isolant souple
- Isolant rigide

Note :
Ce plan est la propriété de l'architecte et ne peut être utilisé que dans le cadre du présent dossier.
Toute forme de reproduction ou de communication à des tiers est interdite sans autorisation écrite à recevoir de la part de l'architecte.
Ce document fait partie du dossier administratif, et n'est pas valable pour le dossier d'exécution.

Note à l'entrepreneur :
Les cotes, mesures et niveaux renseignés sur les plans seront vérifiés sur place avant exécution par l'entrepreneur qui en avertira la direction du chantier et en tiendra compte dans l'élaboration des détails d'exécution.

MAITRE D'OUVRAGE

ACP FLORYA
c/o SYNDIC4U - FW Move Forward srl
Rue Kalle, 42
1200 Woluwe-Saint-Lambert
tel : +32 478 41 14 73
e-mail : info@syndic4Uimmo

PROJET

OBJET :
Remplacement des châssis en façade avant et isolation du pignon gauche (enduit sur isolant EPS)

ADRESSE DU PROJET :
Boulevard Brand Withlock, 144
1200 Woluwe-Saint-Lambert

N° DE PARCELLE :
3ème Div., Section D n° 154 r36

AUTEUR DE PROJET

IDDA SRL
IDée D'Architecture
C. Léonard - J. Bruffaerts - Architectes
Avenue Emile Van Bevelsere, 20B
1170 Watermaal-Boitsfort
02/850 16 35
info@idda.be

Modifications	Index	Date
Suppression du balcon arrière du 1 ^{er} étage gauche de l'objet de la demande de permis d'urbanisme	A	14/10/2025

**DOSSIER DE DEMANDE DE PERMIS
PLANS - SITUATION EXISTANTE**

Echelle	Date	Stade	N°Plan	Index
1/50	14/10/2025	PERMIS D'URBANISME	58	A

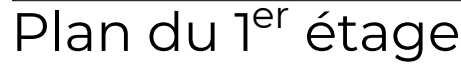
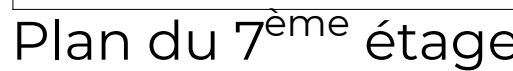
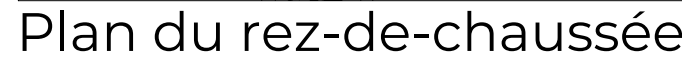
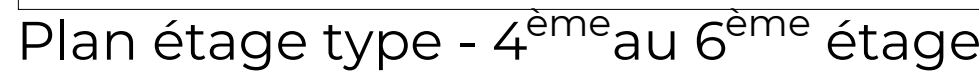

Note :
Ce plan est la propriété de l'architecte et ne peut être utilisé que dans le cadre du présent dossier.
Toute forme de reproduction ou de communication à des tiers est interdite sans autorisation écrite à recevoir de la part de l'architecte.
Ce document fait partie du dossier administratif, et n'est pas valable pour le dossier d'exécution.

Note à l'entrepreneur :
Les cotes, mesures et niveaux renseignés sur les plans seront vérifiés sur place avant exécution par l'entrepreneur qui en avertira la direction du chantier et en tiendra compte dans l'élaboration des détails d'exécution.

MAÎTRE D'OUVRAGE

ACP FLORYA
c/o SYNDIC4U - FW Move Forward srl
Rue Kelle, #2
1200 Woluwe-Saint-Lambert
tél : +32 478 41 14 73
e-mail : info@syndic4u.immo

PROJET
<p>OBJET : Remplacement des châssis en façade avant et isolation du pignon gauche (enduit sur isolant EPS)</p>

ADRESSE DU PROJET :
Boulevard Brand Withlock, 144
1200 Woluwe-Saint-Lambert

N° DE PARCELLE :
3ème Div., Section D n° 154 r36

AUTEUR DE PROJET

 **IDDA SRL**
IDde D'Architecture
C. Leonard - 3 Bruffaerts - Architectes
Avenue Emile Van Becelare, 28B
1170 Watermael-Boitsfort
02850 16 35
info@idda.be

Modifications	Index	Date
Suppression du balcon arrière du 1 ^{er} étage gauche de l'objet de la demande de permis d'urbanisme	A	14/10/2025

DOSSIER DE DEMANDE DE PERMIS
PLANS - SITUATION PROJETEE

Echelle	Date	Stade	N°Plan	Index
1/50	14/10/2025	PERMIS D'URBANISME	7/8	A

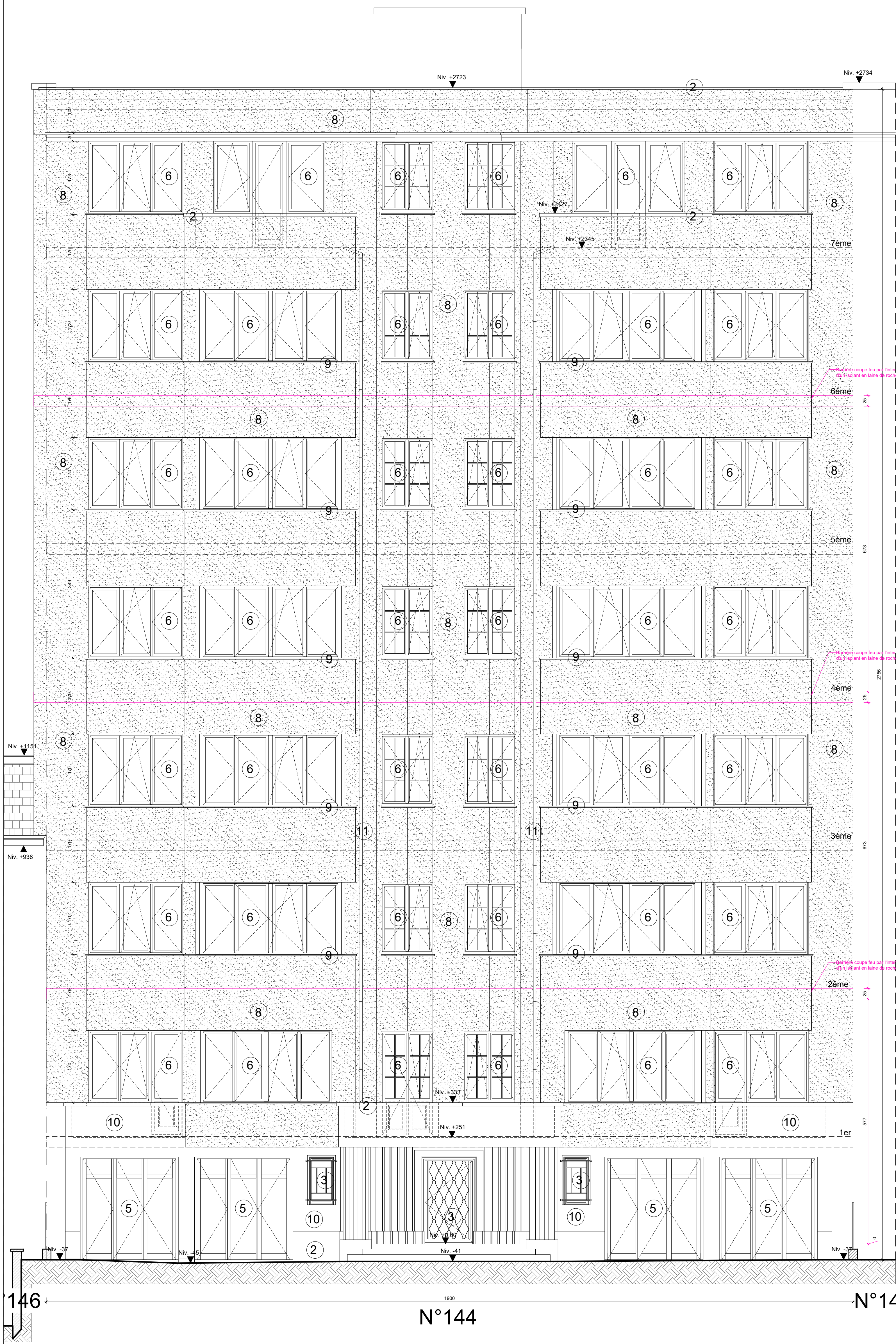

Façade avant

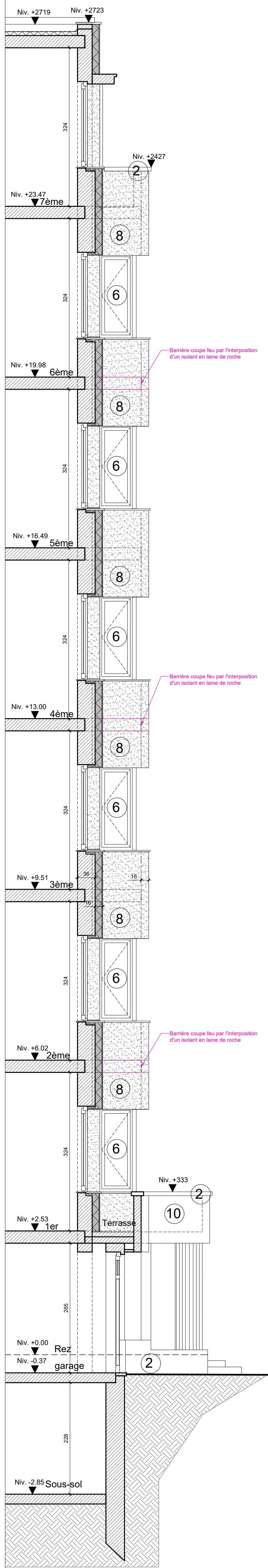

Coupe A-A

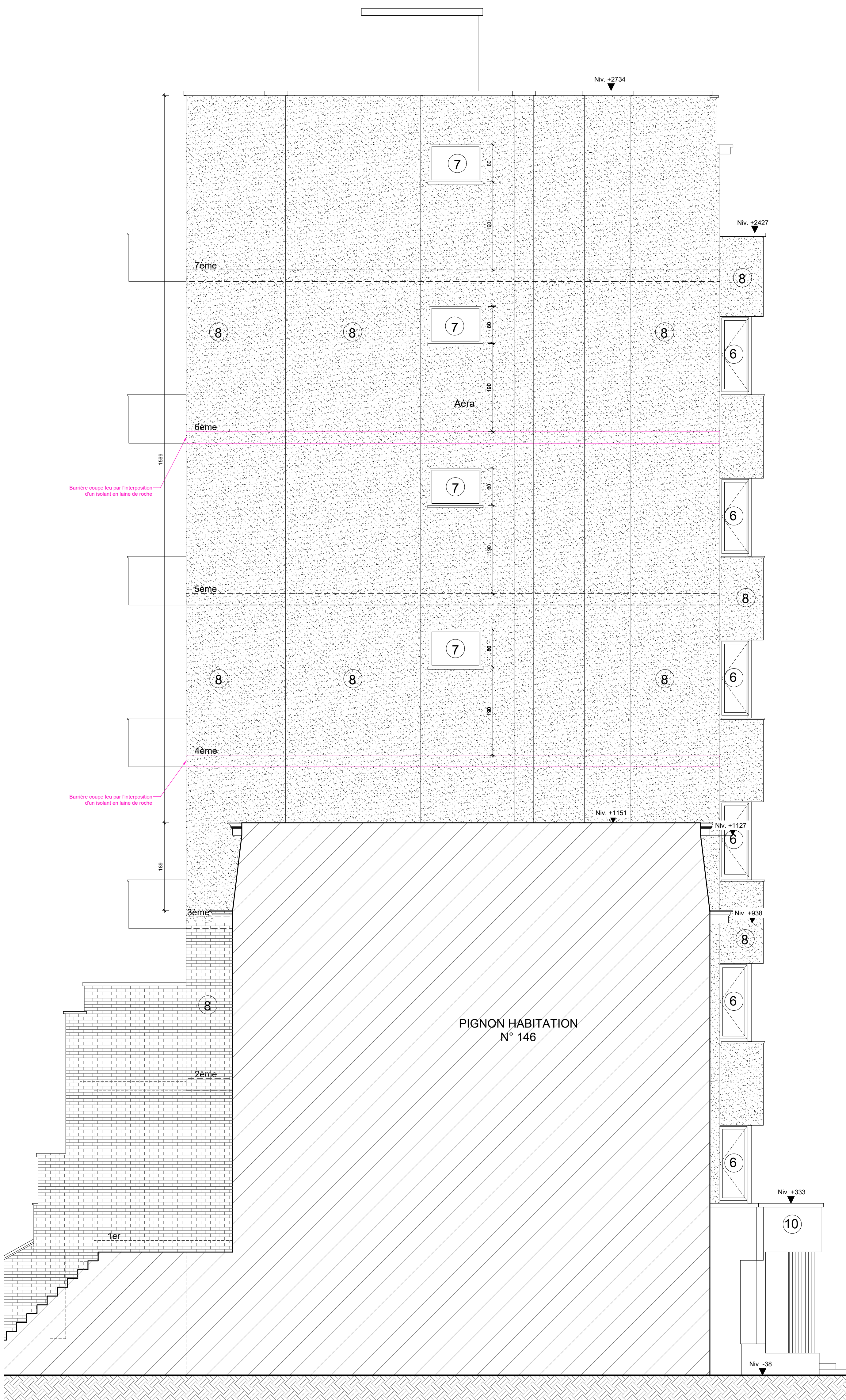

Façade latérale gauche - pignon

LEGENDE	
1	Cimentage peint - teinte blanc cassé-
2	Soubassement et seuils en pierre bleue
3	Ferronnerie -teinte noir -
4	Menuiseries extérieures en PVC -teinte blanc- en infraction, refusé au permis de 2022
5	Portes de garage en PVC -teinte blanc-
6	Nouveaux châssis en aluminium - teinte blanc -
7	Menuiseries extérieures - non concernée par la demande
8	Enduit sur isolant EPS (ép. 14 cm) -teinte blanc cassé/pierre de France -
9	Seuil en aluminium -teinte blanc -
10	Nouvelle peinture sur parties cimentées-teinte blanc cassé/pierre de France -
11	Descente d'eau peinte-teinte blanc cassé -
12	Bardage en ardoise fibro-ciment- teinte gris foncé -

LEGENDE HACHURES :	
Démolition	
Mur existant	
Mur projeté	
Bloc cellulaire	
Isolant souple	
Isolant rigide	

Note :
Ce plan est la propriété de l'architecte et ne peut être utilisé que dans le cadre du présent dossier.
Toute forme de reproduction ou de communication à des tiers est interdite sans autorisation écrite à recevoir de la part de l'architecte.
Ce document fait partie du dossier administratif, et n'est pas valable pour le dossier d'exécution.

Note à l'entrepreneur :
Les cotes, mesures et niveaux renseignés sur les plans seront vérifiés sur place avant exécution par l'entrepreneur qui en avertira la direction du chantier et en tiendra compte dans l'élaboration des détails d'exécution.

MAITRE D'OUVRAGE

ACP FLORYA
c/o SYNDIC4U - FW Move Forward srl
Rue Kalle, 42
1200 Woluwe-Saint-Lambert
tel : +32 478 41 14 73
e-mail : info@syndic4Ulimmo

PROJET

OBJET :
Remplacement des châssis en façade avant et isolation du pignon gauche (enduit sur isolant EPS)

ADRESSE DU PROJET :
Boulevard Brand Withlock, 144
1200 Woluwe-Saint-Lambert

N° DE PARCELLE :
3ème Div., Section D n° 154 r36

AUTEUR DE PROJET

IDDA SRL
IDEE D'Architecture
C. Léonard - J. Bruffaerts - Architectes
Avenue Emile Van Beecelaere, 20B
1170 Watermael-Boitsfort
02/850 16 35
info@idda.be

Modifications	Index	Date
Suppression du balcon arrière du 1 ^{er} étage gauche de l'objet de la demande de permis d'urbanisme	A	14/10/2025

DOSSIER DE DEMANDE DE PERMIS
FACADE AVANT ET PIGNON GAUCHE - SITUATION PROJETEE

Echelle	Date	Stade	N°Plan	Index
1/50	14/10/2025	PERMIS D'URBANISME	88	A